本PDF文件由 爱化学 Ichemistry.cn 免费提供，全部信息请点击110543-87-8，若要查询其它化学品请登录CAS号查询网

如果您觉得本站对您的学习工作有帮助，请与您的朋友一起分享:） 爱化学www.ichemistry.cn

CAS Number:110543-87-8 基本信息

英文名:	10H-[1]Benzothieno[2,3-d][1,3,4]thiadiazolo[3,2-a]pyrimidin-10-one,2-(methylthio)-
分子结构:	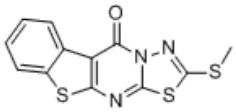
分子式:	$C_{12}H_7N_3OS_3$
分子量:	305.398
CAS登录号:	110543-87-8

CAS#110543-87-8化学试剂供应商(点击生产商链接可查看价格)

供应商信息已更新，请登录爱化学 CAS No. 110543-87-8 查看

若您是此化学品供应商，请按照化工产品收录说明进行免费添加

相关化学品信息

118564-52-6 4-乙酰氨基-N-(2'-氨基苯基)-苯甲酰胺 111886-77-2 116870-75-8 1189691-91-5 2-(2,4-二硝基苯甲基)吡啶 阿瑞匹坦杂质 4(S,R,R-Isomer) 4,4'4''-三甲酸三苯胺 1194-00-9 112677-72-2 116699-61-7 11028-00-5 117571-54-7 112806-24-3 BBI608 1188264-99-4 119585-22-7 119894-20-1 1189449-70-4 117615-75-5 117427-57-3 115175-22-9 间甲基苯甲酸甲酯 112452-23-0 117896-77-2 3,4-二羟基苯乙酮 1122-85-6 118908-07-9 110008-65-6 116850-69-2

生成时间2021/4/4 0:49:39