本PDF文件由 爱化学 Ichemistry.cn 免费提供，全部信息请点击114681-65-1，若要查询其它化学品请登录CAS号查询网

如果您觉得本站对您的学习工作有帮助，请与您的朋友一起分享:） 爱化学www.ichemistry.cn

CAS Number:114681-65-1 基本信息

中文名:	RGD肽(GRGDNP); H-甘氨酰-精氨酰-甘氨酰-天冬氨酰-天冬酰胺酰-脯氨酸-OH
英文名:	L-Proline,glycyl-L-arginylglycyl-L-a-aspartyl-L-asparaginyl-
别名:	L-Proline,1-[N2-[N-[N-(N2-glycyl-L-arginyl)glycyl]-L-a-aspartyl]-L-asparaginyl]-; 11: PN: US20080300168SEQID: 11 unclaimed protein; 19: PN: GB2411230 PAGE: 10 unclaimed sequence; 1:PN: WO2009033665 PAGE: 113 claimed protein; 1: PN: WO2009039989 PAGE: 101claimed protein; 2: PN: US20100015058 SEQID: 2 claimed protein; 2: PN:WO2009039960 PAGE: 102 claimed protein; 33: PN: WO0064486 PAGE: 37 unclaimedsequence; 471: PN: WO0069900 SEQID: 1157 unclaimed sequence; 72: PN:JP2007051127 SEQID: 68 unclaimed protein; 80: PN: WO2008134544 SEQID: 85unclaimed protein; 87: PN: WO2008113030 SEQID: 88 unclaimed sequence; 909: PN:US20090175821 SEQID: 1157 claimed protein
分子结构:	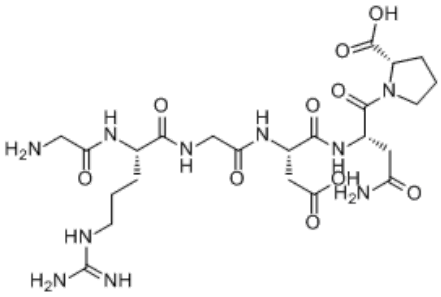
分子式:	$C_{23}H_{38}N_{10}O_{10}$
分子量:	614.60882
CAS登录号:	114681-65-1

CAS#114681-65-1化学试剂供应商(点击生产商链接可查看价格)

供应商信息已更新，请登录爱化学 CAS No. 114681-65-1 查看

若您是此化学品供应商，请按照化工产品收录说明进行免费添加

相关化学品信息

1118-59-8 2-乙基己基醚丙烯酰酸二甘醇 117928-87-7 117310-70-0 118885-89-5 1199-73-1 过氧化甲基环己酮[在溶液中,含量≤67%] 113368-01-7 112970-33-9 1116-61-6 110543-88-9 112338-50-8 112041-59-5 114460-40-1 1122-92-5 461

生成时间2021/4/9 0:46:14

爱化学尽量确保CAS No 114681-65-1数据的准确性，但并不承诺其准确性，因此凡使用以上数据造成不良后果，均与爱化学无关，爱化学也不承担任何责任。-CAS号查询