本PDF文件由 爱化学 Ichemistry.cn 免费提供，全部信息请点击199593-09-4，若要查询其它化学品请登录CAS号查询网

如果您觉得本站对您的学习工作有帮助，请与您的朋友一起分享:） 爱化学www.ichemistry.cn

CAS Number:199593-09-4 基本信息

中文名:	N-乙酰基-5'-O-(4,4-二甲氧基三苯甲基)-2'-O-甲基胞苷-3'-(2-氰基乙基-N,N-二异丙基)亚磷酰胺; N-乙酰基-5'-
英文名:	N-Acetyl-5'-O-(4,4-dimethoxytrityl)-2'-O-methylcytidine-3'-(2-cyanoethyl-N,N-diisopropyl)phosphorami
别名:	2' -O-Methyl-rC(N-Ac)Phosphoramidite; 5'-O-DMT-2'-O-Me-rC(N-Ac)-3'-CEDPA; N-Acetyl-5'-O-(4,4-dimethoxytrityl)-2'-O-methylcytidine-3'-(2-cyanoethyl-N,N-diisopropyl)phosphoramidite; 2'-OMe-Ac-C Phosphoramidite; N4-Acetyl-5'-O-DMT-2'-O-methylcytidine 3'-CE phosphoramidite
分子结构:	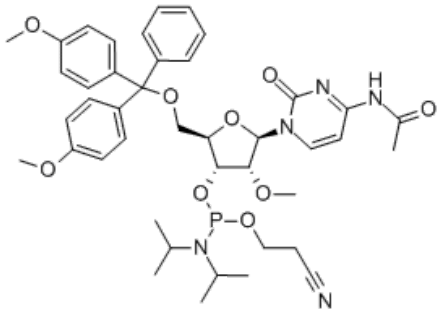
分子式:	$C_{42}H_{53}N_5O_9P$
分子量:	802.872081
CAS登录号:	199593-09-4

CAS#199593-09-4化学试剂供应商(点击生产商链接可查看价格)

供应商信息已更新，请登录爱化学 CAS No. 199593-09-4 查看

若您是此化学品供应商，请按照化工产品收录说明进行免费添加

相关化学品信息

191604-70-3 2-氟-3-甲基苯胺 19424-15-8 19359-64-9 19786-36-8 19398-86-8 19228-70-7 19189-62-9 2,5-二氢-2,5-二甲氧基糠基醇 3-乙基-2-甲基-1-戊烯 19515-61-8 1951408-58-4 特草克 19848-66-9 192564-13-9 446

生成时间2021/3/2 19:38:43

爱化学尽量确保CAS No 199593-09-4数据的准确性，但并不承诺其准确性，因此凡使用以上数据造成不良后果，均与爱化学无关，爱化学也不承担任何责任。-CAS号查询