本PDF文件由 爱化学 Ichemistry.cn 免费提供，全部信息请点击2381-45-5，若要查询其它化学品请登录CAS号查询网

如果您觉得本站对您的学习工作有帮助，请与您的朋友一起分享:） 爱化学www.ichemistry.cn

CAS Number:2381-45-5 基本信息

中文名:	17α-羟基孕烯醇酮-17-乙酸酯; 17α-羟基孕烯醇酮-17-乙酸酯; 乙酸-17α-羟基孕烯醇酮-17-酯; 17-乙酸-17α-?
英文名:	Pregn-5-en-20-one,17-(acetyloxy)-3-hydroxy-, (3b)-
别名:	Pregn-5-en-20-one,3b,17-dihydroxy-, 17-acetate(6CI,7CI,8CI); 17-Acetoxy-3b-hydroxypregn-5-en-20-one; 17a-Acetoxypregnenolone; NSC 77893
分子结构:	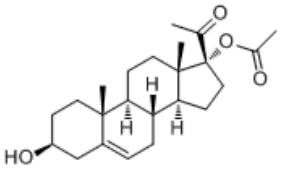
分子式:	$C_{23}H_{34}O_4$
分子量:	374.5137
CAS登录号:	2381-45-5

CAS#2381-45-5化学试剂供应商(点击生产商链接可查看价格)

百灵威科技有限公司 专业从事2381-45-5及其他化工产品的生产销售 400-666-7788

供应商信息已更新且供应商的链接失效，请登录爱化学 CAS No. 2381-45-5 查看

若您是此化学品供应商，请按照化工产品收录说明进行免费添加

相关化学品信息

DL-丙氨酰-DL-正缬氨酸 5-硝基苯并三唑 2374-59-6 239074-65-8 23374-15-4 头孢氨苄 239080-02-5 23684-51-7 肼二氢溴酸盐 23432-40-8 L-苯基丙氨酸对硝基苯胺 23054-59-3 23124-11-0 1,2,4-三偶氮[4,3]喹啉 23775-41-9 432

生成时间2021/3/20 15:55:34