本PDF文件由 爱化学 Ichemistry.cn 免费提供，全部信息请点击68003-50-9，若要查询其它化学品请登录CAS号查询网

如果您觉得本站对您的学习工作有帮助，请与您的朋友一起分享:) 爱化学www.ichemistry.cn

CAS Number:68003-50-9 基本信息

中文名:	3A,4,7,7A-四氢-4,7-亚甲基-1H-茚与环戊烯、1-己烯、2-己烯、2-甲基-1,3-丁二烯、2-甲基-1-丁烯、2-甲基-2-
英文名:	4,7-Methano-1H-indene, 3a,4,7,7a-tetrahydro-, polymer with cyclopentene, 1-hexene, 2-hexene, 2-methy
别名:	Isoprene, piperylene, 2-pentene, 2-methyl-1-butene, 2-methyl-2-butene, 1-hexene, 2-hexene, 4-methyl-1-pentene, 4-methyl-2-pentene, cyclopentene, dicyclopentadiene polymer
分子结构:	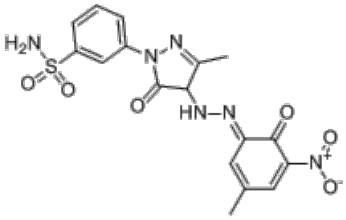
分子式:	$(C_{10}H_{12}.C_6H_{12}.C_6H_{12}.C_6H_{12}.C_6H_{12}.C_5H$
CAS登录号:	68003-50-9

CAS#68003-50-9化学试剂供应商(点击生产商链接可查看价格)

供应商信息已更新，请登录爱化学 CAS No. 68003-50-9 查看

若您是此化学品供应商，请按照化工产品收录说明进行免费添加

相关化学品信息

68104-61-0 6892-80-4 68951-85-9 68928-61-0 683-98-7 6863-32-7 68792-52-9 硫化鲱油植物油甲酯 1-异丙基-9-磺酰氧基十八烷酸酯钠 2-(二甲基氨基)乙醇与氧化聚乙烯的化合物 D-葡糖醇与表氯醇的反应产物 中文名称暂缺 68661-19-8 香兰素丙二醇缩醛 68683-18-1 442

生成时间2017-1-25 14:55:52