本PDF文件由 爱化学 Ichemistry.cn 免费提供，全部信息请点击92026-89-6，若要查询其它化学品请登录CAS号查询网

如果您觉得本站对您的学习工作有帮助，请与您的朋友一起分享:) 爱化学www.ichemistry.cn

CAS Number:92026-89-6 基本信息

英文名:	1H-Indole-3-carboxylicacid, 5-[bis(2-chloroethyl)amino]-
别名:	Indole-3-carboxylicacid, 5-[bis(2-chloroethyl)amino]- (7CI); NSC 72549
分子结构:	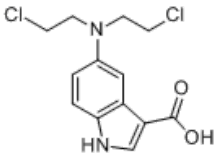
分子式:	$C_{13}H_{14}Cl_2N_2O_2$
分子量:	301.168
CAS登录号:	92026-89-6

CAS#92026-89-6化学试剂供应商(点击生产商链接可查看价格)

供应商信息已更新，请登录爱化学 CAS No. 92026-89-6 查看

若您是此化学品供应商，请按照化工产品收录说明进行免费添加

相关化学品信息

92870-51-4 92231-35-1 92259-24-0 92297-66-0 92356-37-1 928653-76-3 92512-79-3 92377-27-0 三乙基铟 924-83-4 乙基溴化镁 928653-77-4 92045-58-4 92736-12-4 92242-10-9 925221-88-1 92844-60-5 92760-85-5 921939-02-8 92458-44-1 硫代乙酸S-正丁酯 92828-64-3 922724-14-9 92569-22-7 92151-76-3 92585-08-5 92554-63-7 925-44-0 92836-34-5 92446-33-8

生成时间2021/8/1 1:36:40

爱化学尽量确保CAS No 92026-89-6数据的准确性，但并不承诺其准确性，因此凡使用以上数据造成不良后果，均与爱化学无关，爱化学也不承担任何责任。-CAS号查询