本PDF文件由 爱化学 Ichemistry.cn 免费提供，全部信息请点击96018-04-1，若要查询其它化学品请登录CAS号查询网

如果您觉得本站对您的学习工作有帮助，请与您的朋友一起分享:） 爱化学www.ichemistry.cn

CAS Number:96018-04-1 基本信息

| | |
|---|---|
| 英文名: | Urea,N-ethyl-N-[3-(4-fluorophenyl)-5-isothiazolyl]-N'-methyl-N'-(1-methylethyl)- |
| 分子结构: | 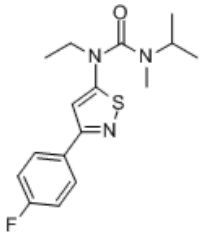 |
| 分子式: | $C_{16}H_{20}FN_3OS$ |
| 分子量: | 321.413 |
| CAS登录号: | 96018-04-1 |

CAS#96018-04-1化学试剂供应商(点击生产商链接可查看价格)

供应商信息已更新，请登录爱化学 CAS No. 96018-04-1 查看

若您是此化学品供应商，请按照化工产品收录说明进行免费添加

相关化学品信息

96304-85-7 96159-90-9 96735-08-9 96472-14-9 96304-50-6 96686-51-0 96969-83-4 96304-54-0 96843-21-9 (1R,1R')-2,2'-(3,11-二氧代-4,10-二氧杂-1,13-亚十三烷基)-双-[6,7-二甲氧基-1-(3,4-二甲氧基苄基)-1,2,3, 96681-78-6 2-十七碳烯基-4,5-二氢-1H-咪唑-1-乙醇和氢化牛油烷基磷酸酯的化合物 96631-82-2 960198-60-1 96804-56-7 534

生成时间2021/4/11 4:28:26

爱化学尽量确保CAS No 96018-04-1数据的准确性，但并不承诺其准确性，因此凡使用以上数据造成不良后果，均与爱化学无关，爱化学也不承担任何责任。-CAS号查询